

Neues Porsche Zentrum Soest

Eine grandiose Eröffnung

Die historische Bördestadt Soest hat nun ein neues, repräsentatives Porsche Zentrum in exponierter Lage, welches mit einer stilvollen Einweihungsfeier und geladenen Gästen auf dem Areal "Am Bohnenpfad 2" am Freitag den 02.11.2011 eingeweiht wurde. Die honorigen Gäste konnten sich Außen und Innen von der innovativen Architektur und dem edlen Ambiente überzeugen - wie man es mit dem Namen Porsche seit jeher verbindet.

Nach nur acht Monaten Bauzeit und mit Kosten von 4,6 Millionen Euro, werden im neuen Porsche Zentrum auf 6.000 Quadratmetern und mit einer 16 köpfigen Mannschaft, edle Automobile und Serviceleistungen angeboten. Man ist aus den Erfahrungen heraus zuversichtlich, im nächsten Jahr 160 Neuwagen und 210 Gebrauchtwagen zu verkaufen. Wolfgang Lüning, Geschäftsführer des Porsche Zentrum Soest betonte, dies sei eine moderate, realistische Zielvorgabe. Denn bereits ohne das großzügige Raumangebot am alten Standort in Soest, konnten in 2011 bereits mehr als 150 Neuwagen und 170 Gebrauchtwagen abgesetzt werden.

Der Markt und das Einzugsgebiet des Porsche Zentrums Soest, gehen weit über den Kreis Soest hinaus und beziehen einen großen Bereich bis Münster, Paderborn und Dortmund mit ein. Dr. Rudolf Rizzolli, der Geschäftsführer der Hülpert- Gruppe, die Bauherr und Eigentümer des Porsche Zentrums ist, unterstrich noch einmal während der Eröffnungsrede, den für ihn und seinen Kunden attraktiven Standort im Herzen Westfalens. Der einzigartige Automobilhersteller Porsche und die vor den Toren des Ruhrgebiets liegende, historische Stadt Soest, gehören nun bereits seit 20 Jahren zusammen. Man möchte mit dem Neubau und der damit verbundenen Investition, weiter die Zukunft am Standort festigen. Darauf wies auch der Soester Bürgermeister Dr. Eckhard Ruthemeyer in seiner Rede hin und versicherte weiterhin tatkräftige Unterstützung.

Zur Eröffnungsfeier mit Premieren- Bühnenprogramm, war aus gegebenem Anlass Porsche-Firmenpräsenz angereist. Herr Karsten Sohns, Geschäftsführer der Porsche Deutschland GmbH lobte die Hülpert- Gruppe für ihr Engagement und die zügige Bauzeit. Die Hülpert- Gruppe vertreibt seit über 60 Jahren die legendären, auf ein Langzeitkonzept setzende Automobilmarke Porsche in Westfalen. Im März 1952 wurde hier, zudem der weltweit erste Porsche Club gegründet. Seine Mitglieder leben nach dem Motto:

"Fahren in seiner schönsten Form - in Gemeinschaft am schönsten".

Das Premieren- Bühnenprogramm zur Eröffnung hatte noch ein weiteres Highlight, welches die gutgelaunten und absolut neugierigen Gäste durch das Programm führte. Man fieberte dem Höhepunkt entgegen. Zu später Stunde präsentierte dann Andreas Henke (seit Januar 2011 Porsche Marketing- Chef) gekonnt inszeniert den neuen 911er - eine Deutschland-

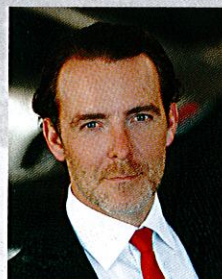

Dr. Rudolf Rizzolli



Wolfgang Lüning

(von rechts nach links): Dr. Rudolf Rizzolli - Geschäftsführer der Hülpert-Gruppe; Wolfgang Lüning - Geschäftsführer des Porsche Zentrums Soest; Karsten Sohns - Geschäftsführer Porsche Deutschland; Dr. Eckhard Ruthemeyer - Bürgermeister der Stadt Soest; Ingrid Knoche - Altgesellschafterin der Hülpert-Gruppe; Michael Sprenger - zweiter Geschäftsführer der Hülpert-Gruppe; Ralf Kreuzberg - Verwaltungsrat der Hülpert-Gruppe; Peter Hüpler - Verwaltungsrat der Hülpert-Gruppe.



Premiere. Das Publikum drängte dann zu den Ausstellungsstücken, um auf Tuchfühlung mit der Technik und den ästhetischen Karosserieformen gehen zu können.

„Ein großartiges Fahrzeug hat damit seine ebenso großartige Bühne erhalten.“



Kompetenz an 10 Betriebsstätten

Porsche Zentrum Dortmund
Ferdinand-Porsche-Straße 4, 59439 Holzwickede
Telefon (0 23 01) 9 49-11, Telefax (0 23 01) 9 49-1 49

Porsche Zentrum Soest
Werler Landstraße 2, 59494 Soest
Telefon (0 29 21) 67 20-0, Telefax (0 29 21) 67 20-9 11
Porsche Zentrum Recklinghausen
Rheinstraße 11, 45663 Recklinghausen
Telefon (0 23 61) 3 03 40-0, Telefax: (0 23 61) 3 03 40-29
Volkswagen Zentrum Dortmund
Westfalendamm 18, 44141 Dortmund
Telefon (02 31) 5 77 03-0 Telefax (02 31) 52 95 92

Audi Zentrum Dortmund
Körner Hellweg 10-12, 44143 Dortmund
Telefon (02 31) 5 65 05-0, Telefax (02 31) 5 65 05-36

Hülpert am Phoenixsee
Berghofer Straße 11, 44269 Dortmund
Telefon (02 31) 41 98-0, Telefax (02 31) 41 70 54

Hülpert Planetenfeldstraße
Planetenfeldstraße 87, 44379 Dortmund
Telefon (02 31) 6 10 05-0, Telefax (02 31) 61 98 39

Hülpert in Unna
Ziegelstraße 25, 59423 Unna
Telefon (0 23 03) 9 81 85-0, Telefax (0 23 03) 8 17 38

H & K Fahrzeugbau
Planetenfeldstraße 87, 44379 Dortmund
Telefon (02 31) 6 10 05-32, Telefax (02 31) 61 98 39

Hampel GmbH & Co. KG
Westfalendamm 18, 44141 Dortmund
Telefon (02 31) 55 77 88-0, Telefax (02 31) 55 77 88-99

Über die Hülpert Gruppe

Die Hülpert Unternehmensgruppe - gegründet im Jahr 1914 - beschäftigt heute an zehn Betriebsstätten in Dortmund, Unna, Soest und Recklinghausen 480 Mitarbeiter/-innen. Das Unternehmen ist mit jährlich rund 9.000 verkauften Fahrzeugen und einem Jahresumsatz von rund 210 Millionen Euro der größte automobiler Anbieter für Volkswagen PKW und Nutzfahrzeuge, Audi und Porsche im östlichen Ruhrgebiet. Über die Autohäuser hinaus bietet Hülpert ein breites Spektrum an Dienstleistungen rund um das Automobil.



PORSCHE



**Porsche Identität.
Der neue 911 Carrera.**

**Erleben Sie die Faszination 911 hautnah.
In unserem neuen Porsche Zentrum Soest.**

**Besuchen Sie uns zur
Neueröffnung und Premiere des neuen
Porsche 911 ab dem 03. Dezember 2011.**

Wir freuen uns auf Sie.



PORSCHE

Porsche Zentrum Soest

Sportwagen Vertriebsgesellschaft
Soest mbH
Am Bohnenpfad 2
59494 Soest
Tel.: +49 (0) 29 21 / 67 20 - 0
Fax: +49 (0) 29 21 / 67 20 - 9 11

www.porsche-soest.de